Das Kaiserzwillingspaar
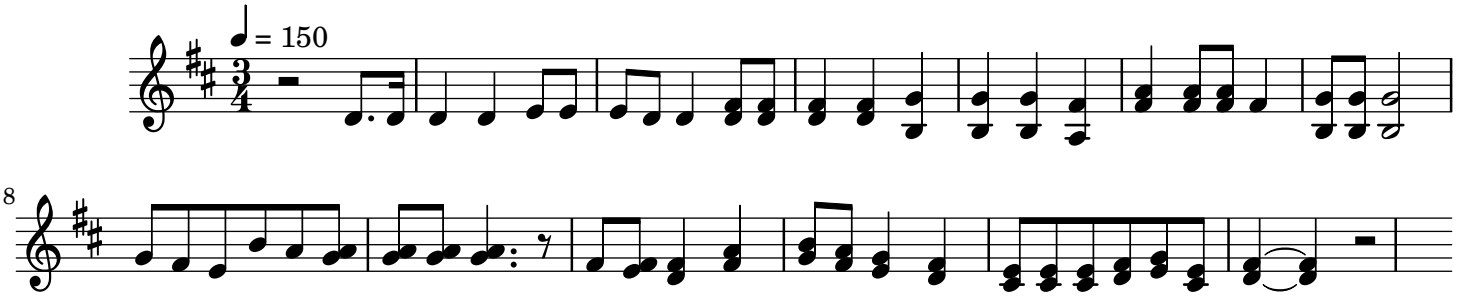
Worte: Wolfhardt v.d. Wiesen (K. Rohlinger) nach Lessings Tod und Mediziner